Gehört zu:

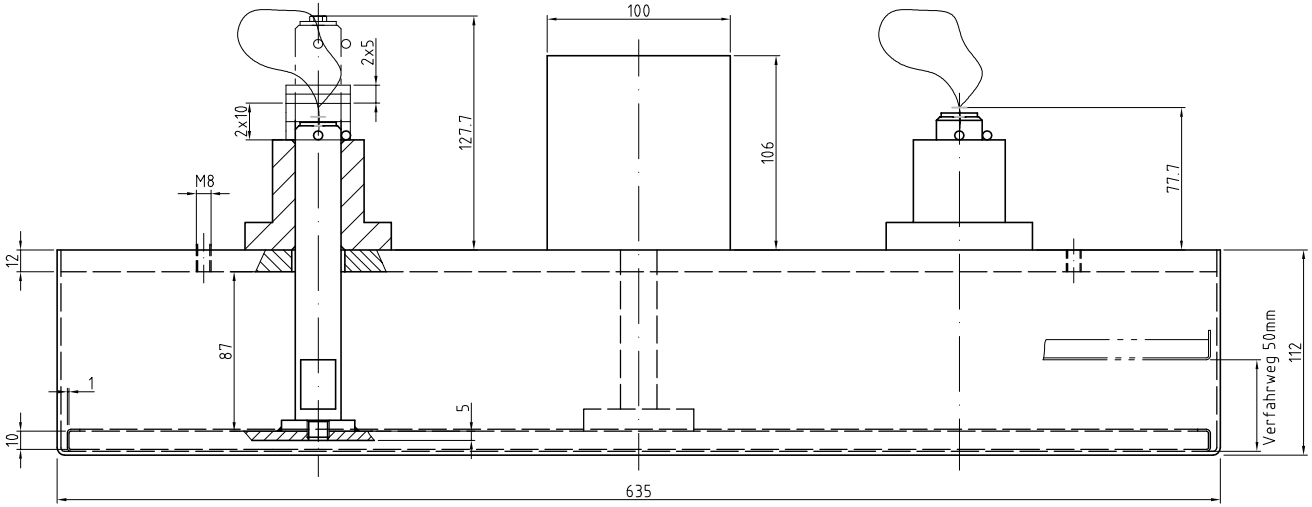

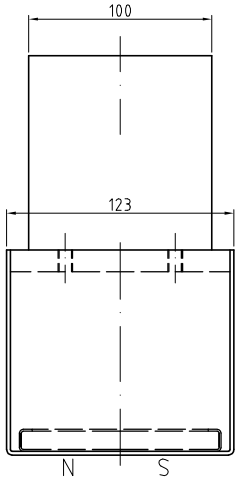

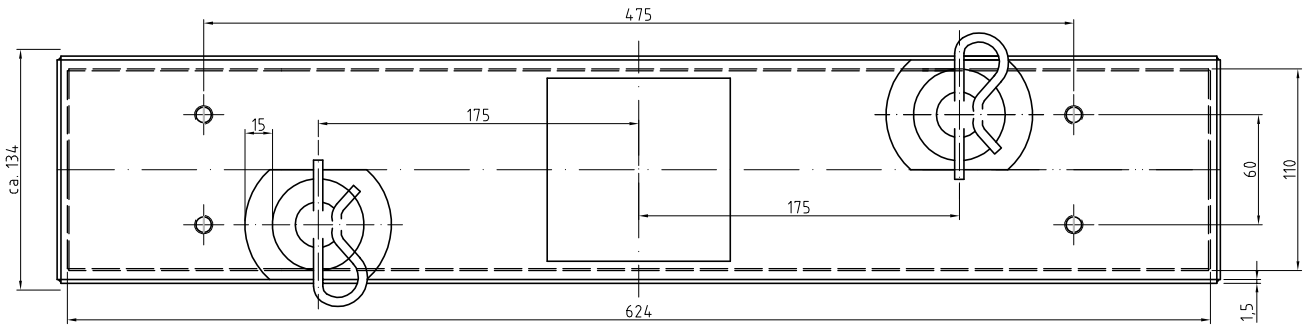

					bis 6	±0,1
					über 6 bis 30	±0,2
					über 30 bis 120	±0,3
					über 120 bis 400	±0,5
					über 400 bis 1000	±0,8
					über 1000 bis 2000	±1,2
					über 2000 bis 4000	±2,0
Ä.-ind.	Pl-Qua.	Art der Änderung	Name	Datum	Freimaßtoleranzen ISO 2768-m	

Tridelta Magnet-und Prozesstechnik
Ein Unternehmen der Tridelta Gruppe

Für diese Zeichnung behalten wir uns die Rechte vor

Allgemeintoleranz ISO 2768-m	Oberflächenbeschaffenheit DIN ISO 1302	
Allgemeintoleranz für Schweißkonstruktion DIN 8570-B-F	Schweißgüte DIN EN 25817-C	
	Datum	Name
Gezeichnet	06.12.04	Cho
Geprüft		
Normgepr.		

Kd-Zchng.-Nr.	Klassifizierungs-Nr.	Type	Masse/Kg
			16

Perm.-Spreizmagnetsyst.

Angebotszeichnung

831400-02-00

Format: A2

Maßstab: 1 : 1